

# ΠΑΙΔΙΚΟ ΚΕΝΤΡΟ Α.Π.Θ.

## Μια μέρα στο Μουσείο Άγριας Πανίδας Α.Π.Θ.!!!

Σας ευχαριστούμε πολύ για την υπέροχη ξενάγηση στο Μουσείο Άγριας Πανίδας Α.Π.Θ.!

Τα παιδιά ενθουσιάστηκαν που γνώρισαν από κοντά τα ζώα του δάσους  
και το ενδιαφέρον τους αναζωπυρώθηκε ακόμη περισσότερο,  
καθιστώντας την όλη εμπειρία πολύτιμη και εξαιρετικά επικοινωνιακή.

Σας στέλνουμε κάποιες από τις ζωγραφιές τους σχετικά με την επίσκεψή μας, καθώς τα ίδια τα παιδιά πρότειναν

*«να σας τις στείλουμε στις κυρίες να τις βάλουν κοντά στα ζωάκια που είδαμε»*

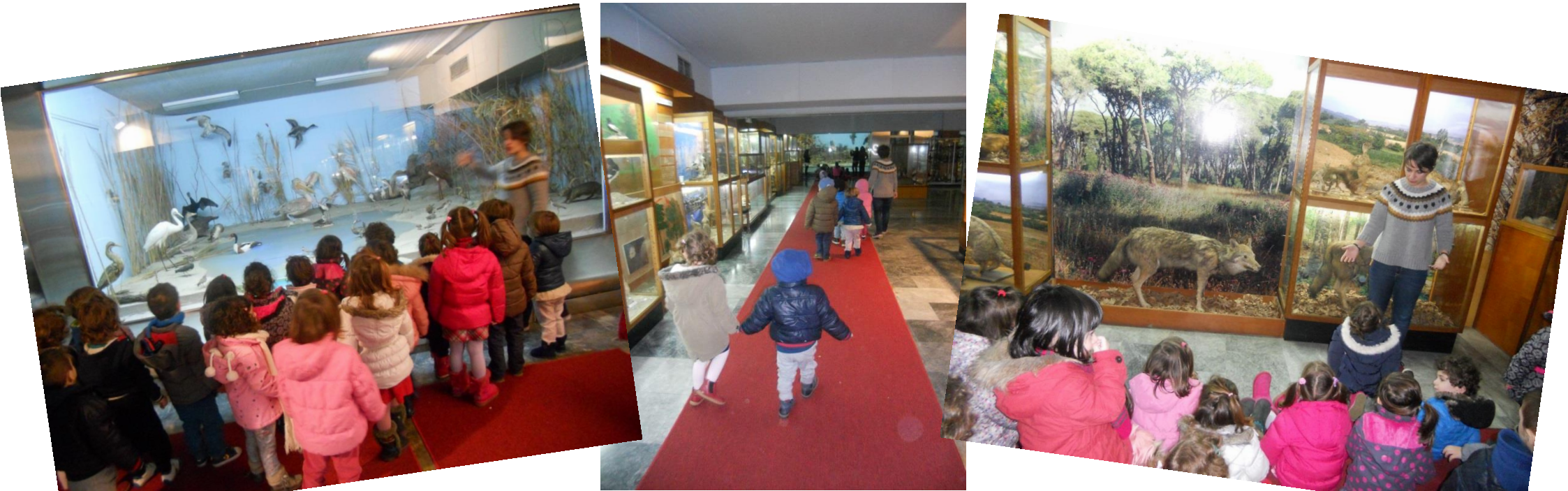

5

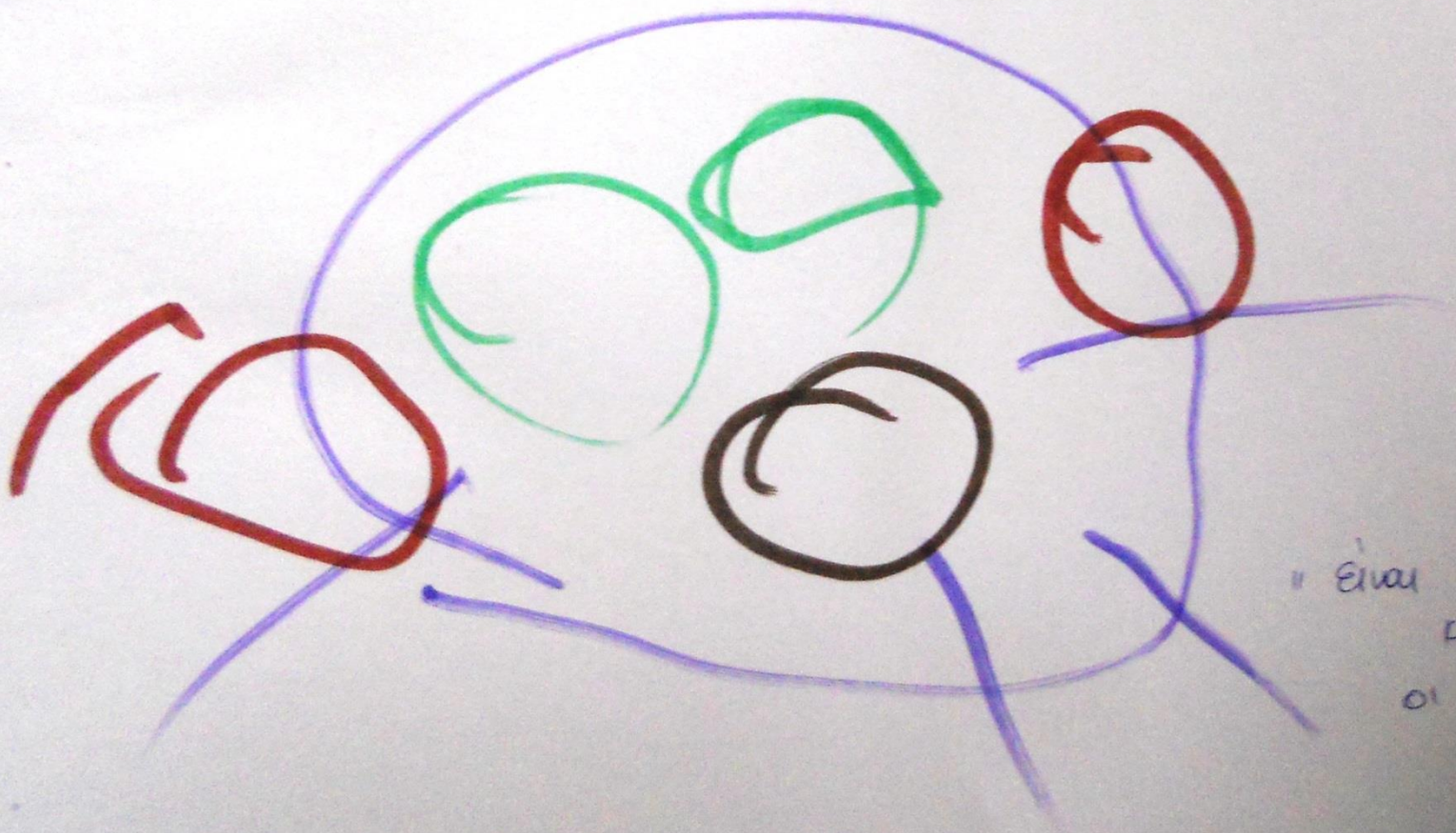
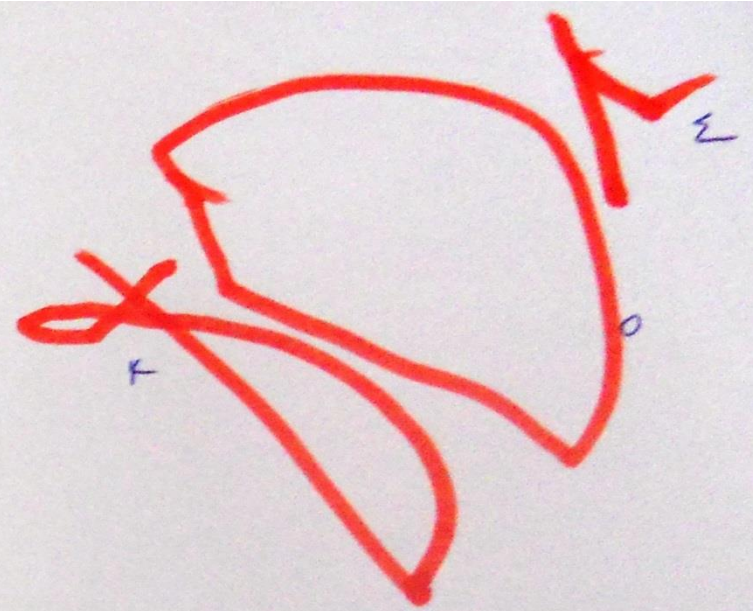
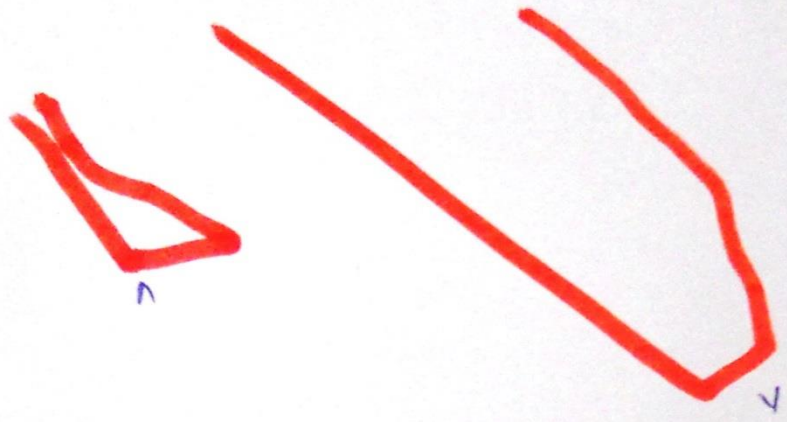

« είναι ένας τύπος που  
 είναι χρεωστικός... αλλά  
 οι τύποι δεν είναι  
 κακοί... μόνο όταν πωρε  
 των καταστάσεων... »



« Ένας γκατζοχοίπος  
και τα χράιππατα του »

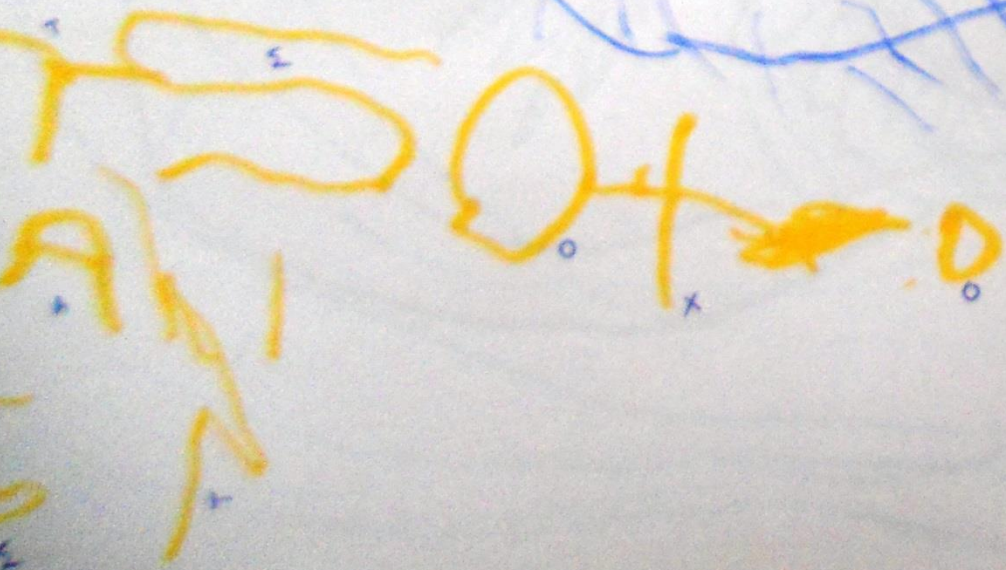

2/3/2015

«έκανα μια δουλειά για  
να νοσήσει»



«να νοσήσει τώρα δεν είναι εδώ, νύχαι ότι μακριά τους»

0004  
199 305



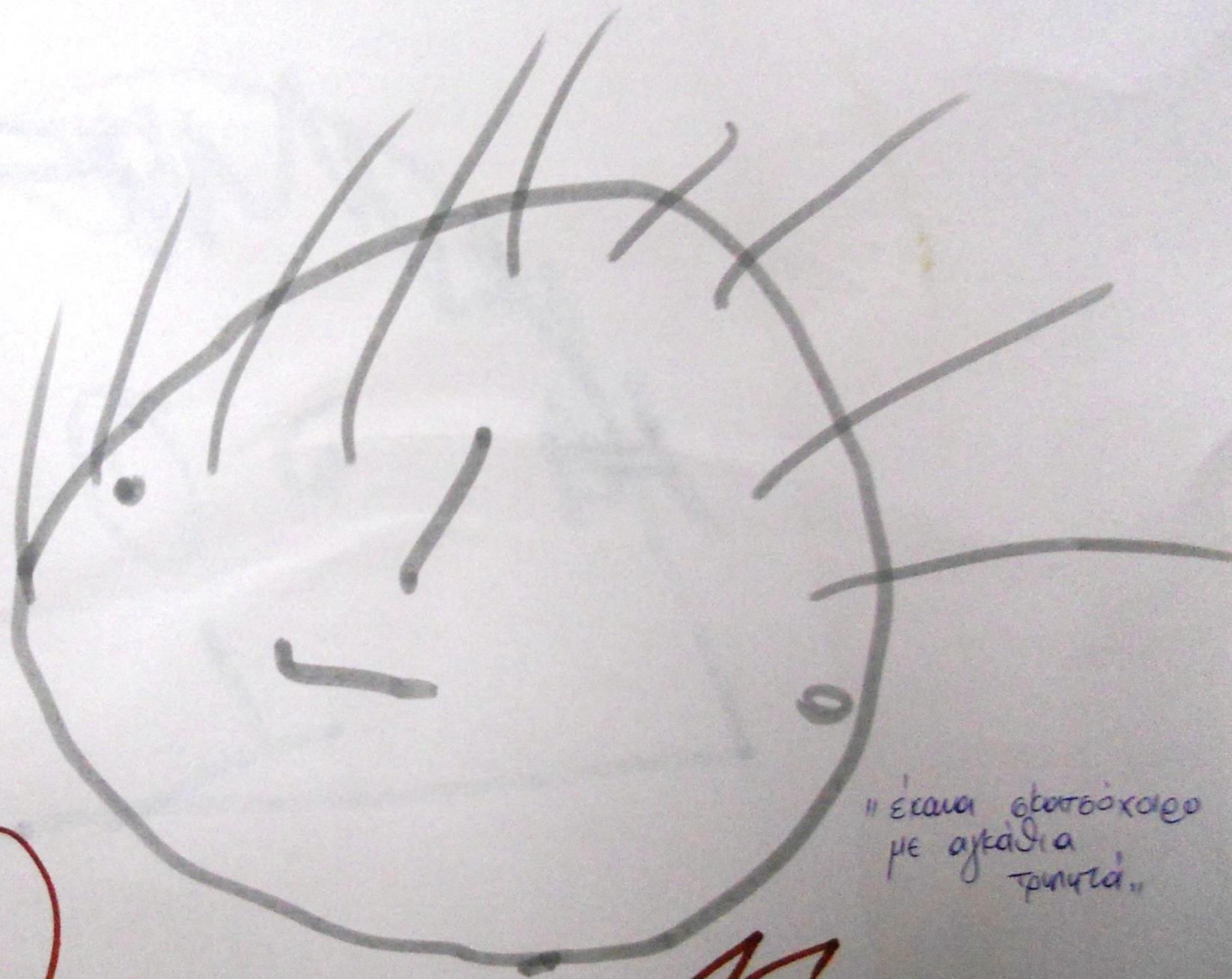

"Έκανα σκατσόχαρο  
με αυτιά  
τρύπα."

AA

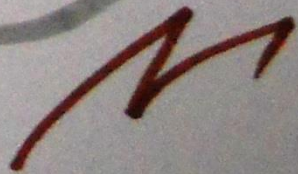
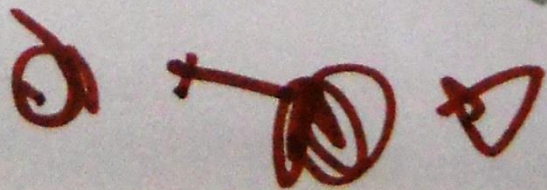
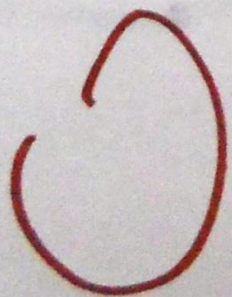

A  
15

ΠΡΟΣΧΕΔΙΟ



"Έκανα το ελάφι μου  
είδαμε στο μουσείο  
μου πήγαμε!"

03.2015

"ΨΑΡΙΟΣ"

"ΚΕΛΛΙΝΑ"

"ΧΟΡΤΑΡΑΚΙΑ ΠΟΥ  
ΤΡΑΦΕΙ Η ΚΕΛΛΙΝΑ"





Σας ευχαριστούμε για όλα!!!

τα ΣΟΚΟΛΑΤΑΚΙΑ

Παιδικό Κέντρο Α.Π.Θ.

02-03-2015